



COMUNE di
VALFENERA
PROVINCIA DI ASTI

PROGETTO DI RISTRUTTURAZIONE CON AMPLIAMENTO E RIASSETTO FUNZIONALE DELLA CASA DI RIPOSO "CAP. LUIGI ZABERT" AI FINI DELL'ACCREDITAMENTO ISTITUZIONALE (edificio den. Boero Nuovo)

Rif. DGR 25 - 12129 del 14/09/09 - DGR 45 - 4248 del 30/07/2012

VALFENERA, VIA F. BINELLI, 34

Proprietà / Committente:

IPAB CAP. L. ZABERT
VIA BINELLI, 34
14017 - VALFENERA (AT)

Responsabile Unico del Procedimento (R.U.P.):
Arch. Roberta CARDACI

GRUPPO DI PROGETTAZIONE:

Responsabile progetto:

Ing. Fiore MAZZA

Ord. Ing. Prov. TO - n.493S

Raggruppamento Temporaneo di Professionisti:

Ing. MAZZA FIORE

Ord. Ing. Prov. TO - n.493S

(Progettazione architettonica e strutturale)

Arch. GALLINA GIANFRANCO

Ord. Arch. Prov. TO - n.9299

(Progettazione architettonica e strutturale)

Ing. TANNOIA LUIGI

Ord. Ing. Prov. TO - n. 8859x

(Progettazione impianti elettrici e speciali)

P.I. BASSO MAURIZIO

Collegio P.I. Prov. TO - n. 1431

(Progettazione impianti meccanici)

Collaborazione:

Arch. TESSARI GIACOMO

Arch. MAZZA LUCA

Oggetto tavola:

Strutturale :

Piano primo (secondo orizzontamento)

- travi-2

Scala:

1/50

Data:

Dicembre 2014

nome file:

rev.:

data:

redaz.:

controllo:

autorizzazione:

Responsabile progetto :

n° tavola:

Str.12

Timbro e firma

TRAVE 4-16

Piano 1°

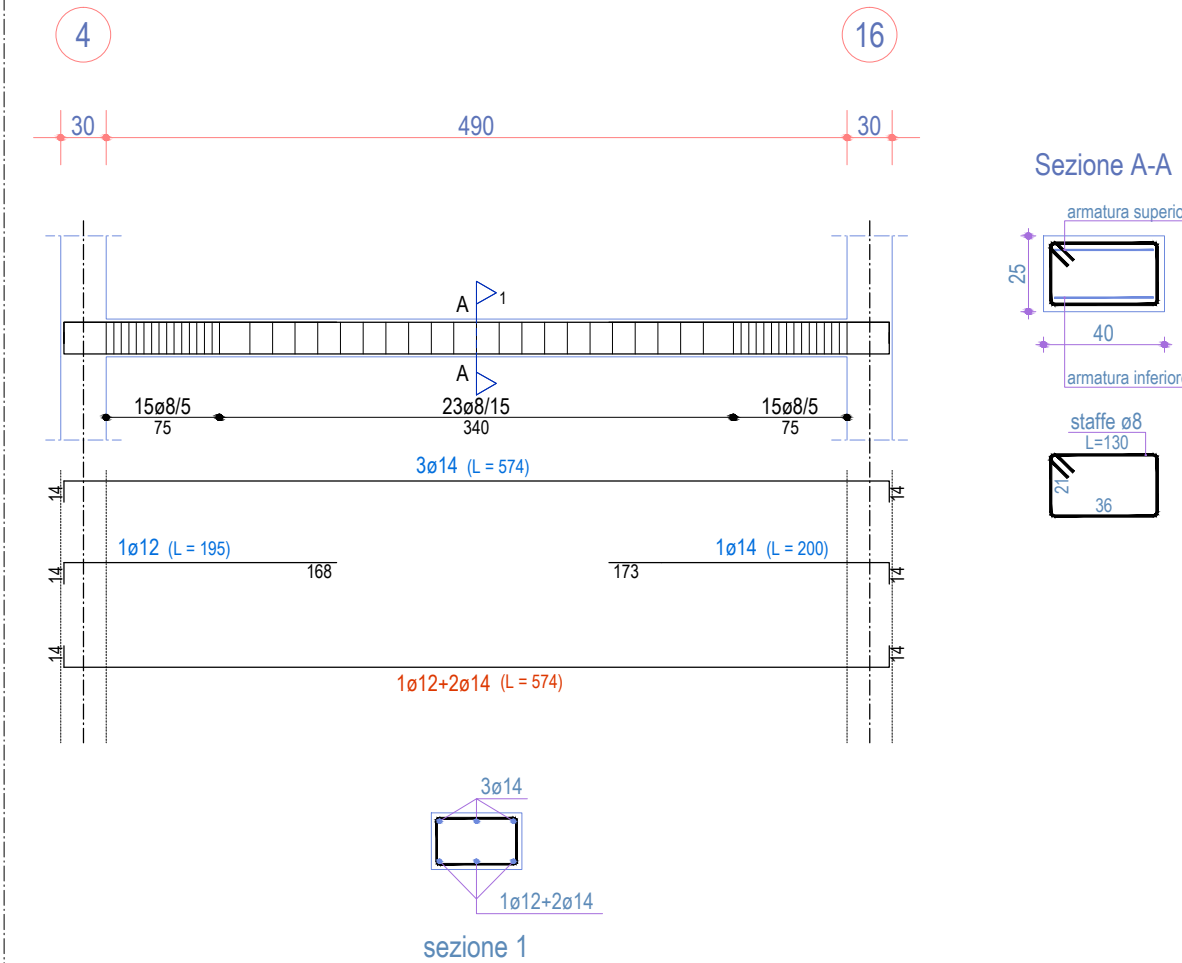

Scala: 1/50

TRAVE 3-15

Piano 1°

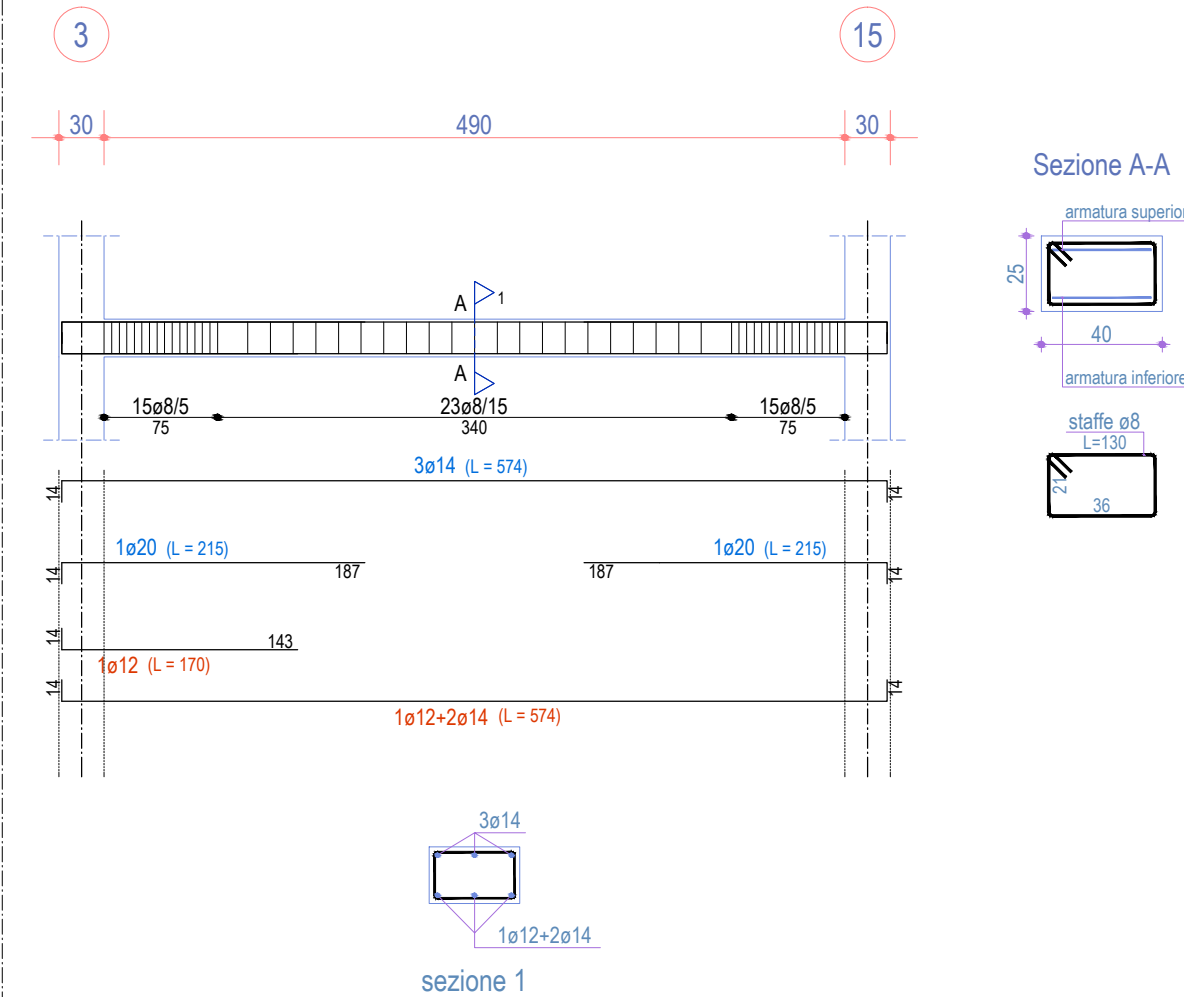

Scala: 1/50

TRAVE 24-31

Piano 1°

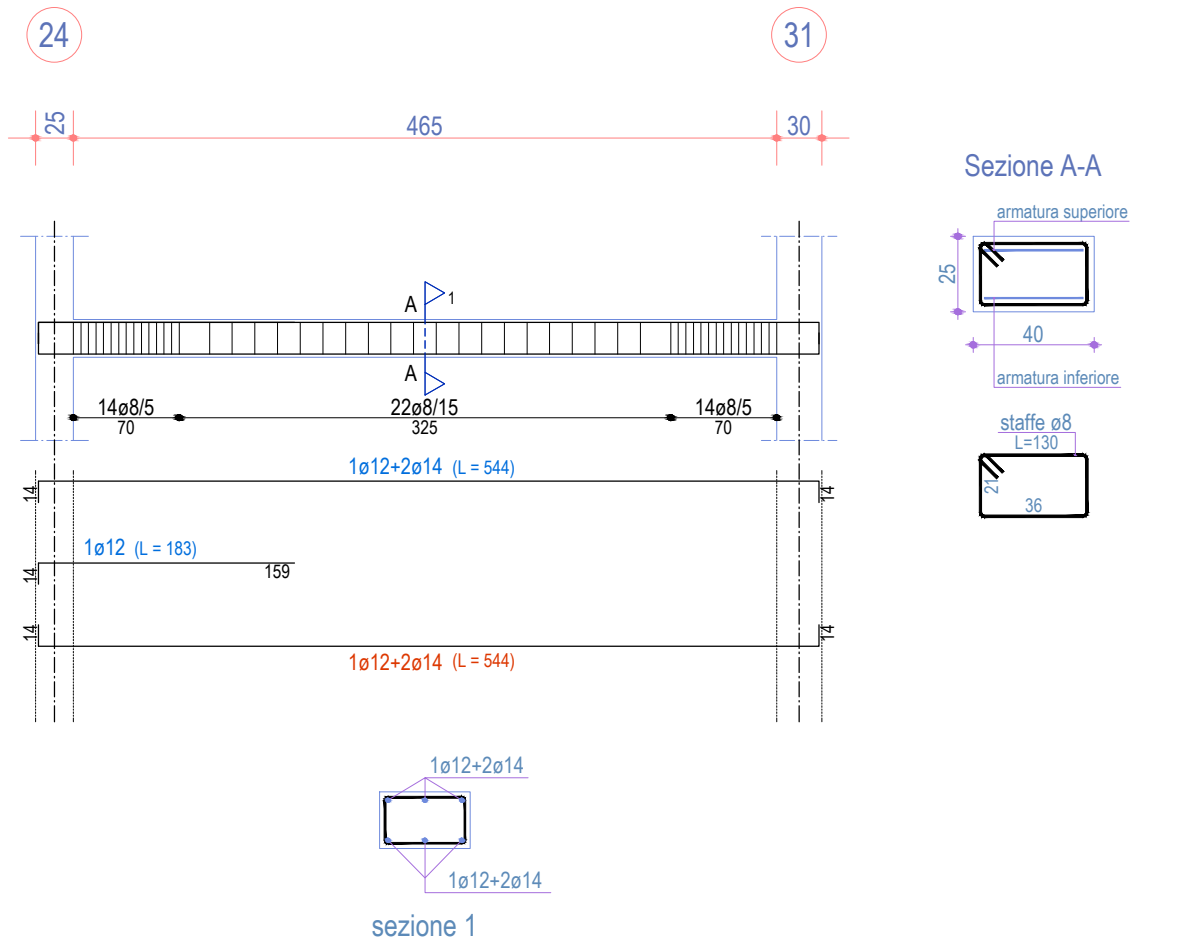

Scala: 1/50

TRAVE 8-9-22

Piano 1°

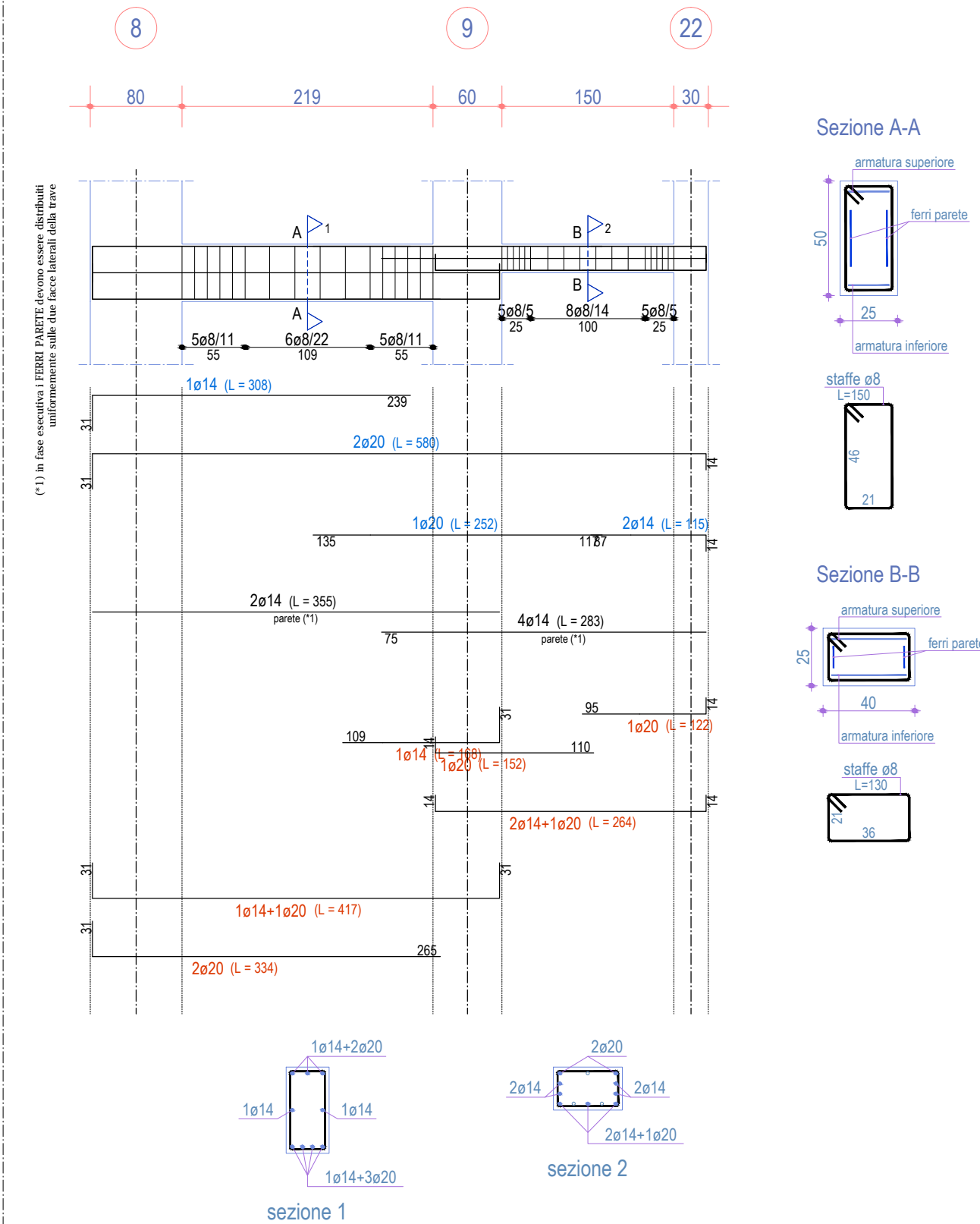

Scala: 1/50

TRAVE 7-19

Piano 1°

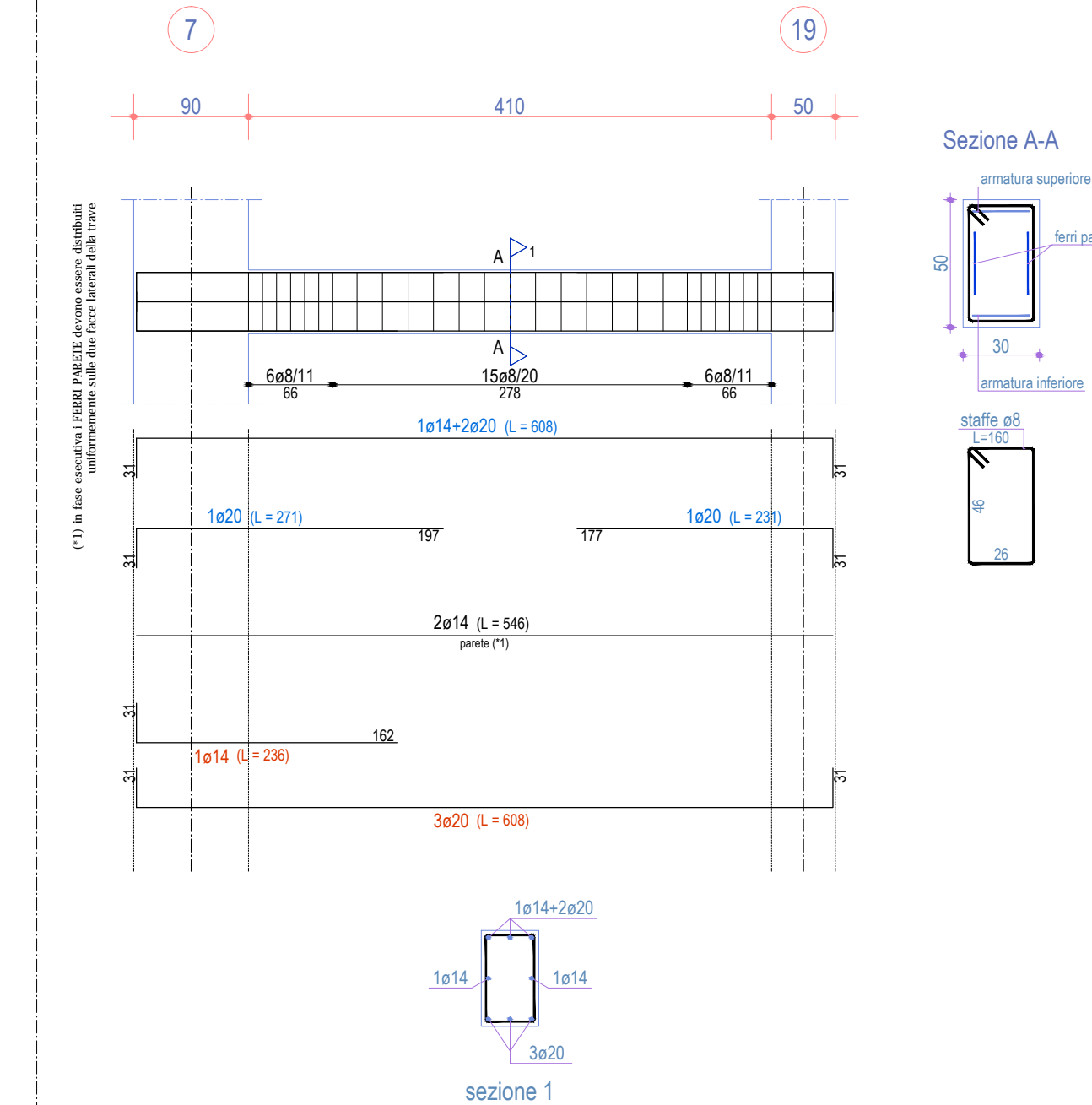

Scala: 1/50

TRAVE 21-28-29

Piano 1°

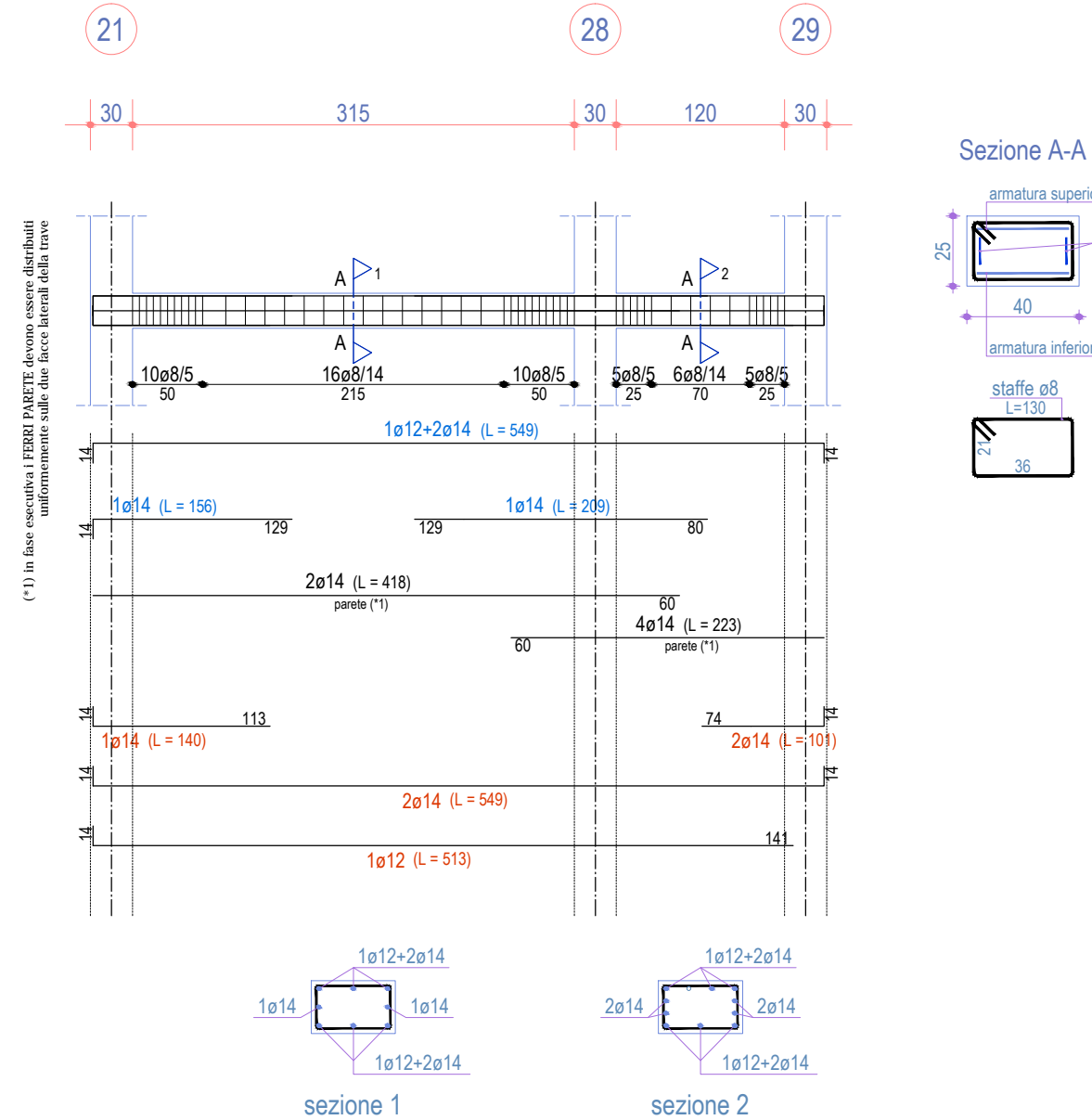

Scala: 1/50

TRAVE 9-9b-22

Piano 1°

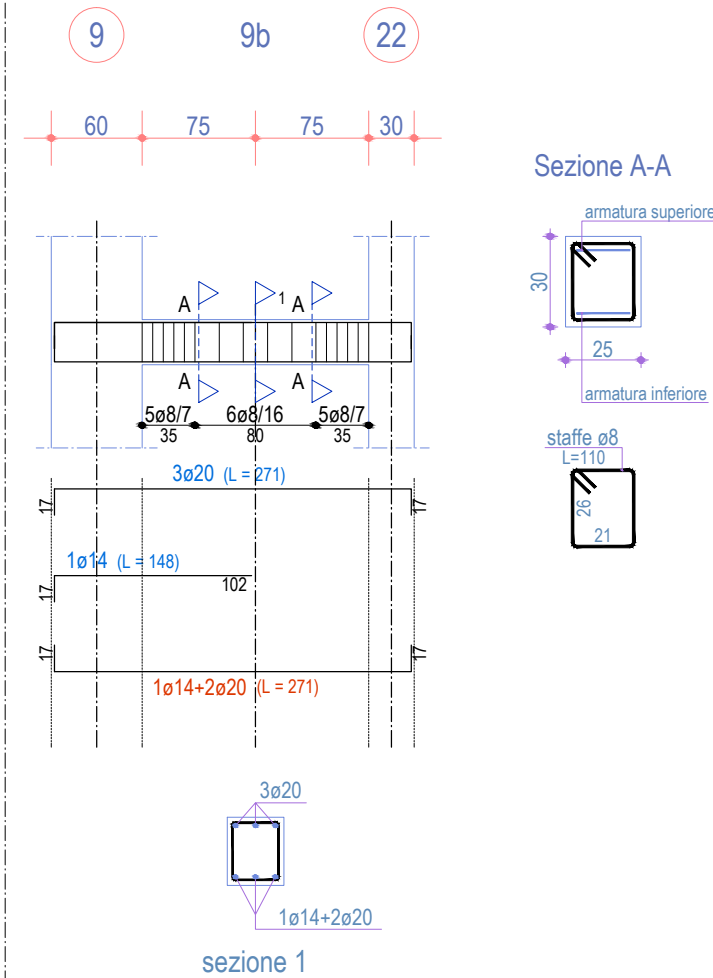

Scala: 1/50

TRAVE 5-17

Piano 1°

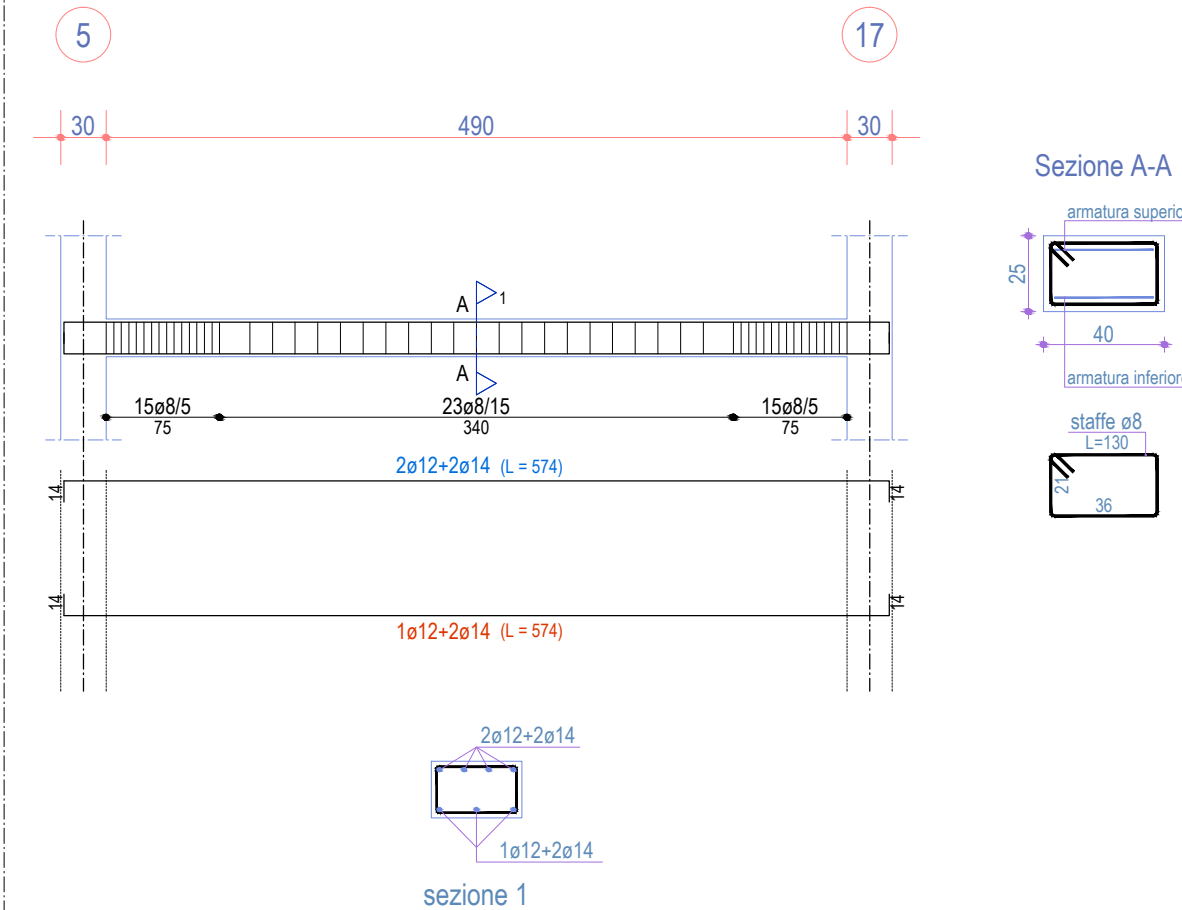

Scala: 1/50

TRAVE 2-14

Piano 1°

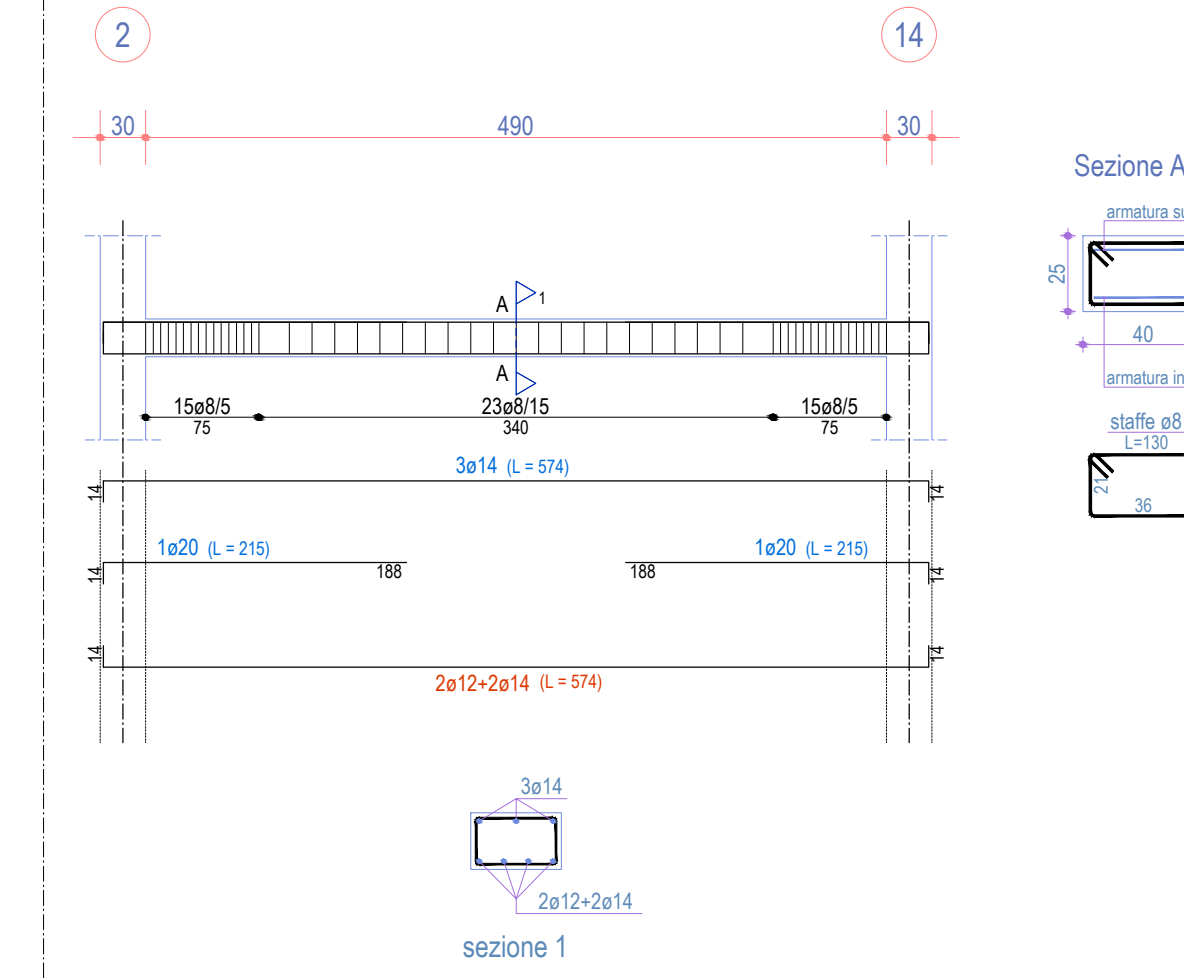

Scala: 1/50

TRAVE 1-13

Piano 1°

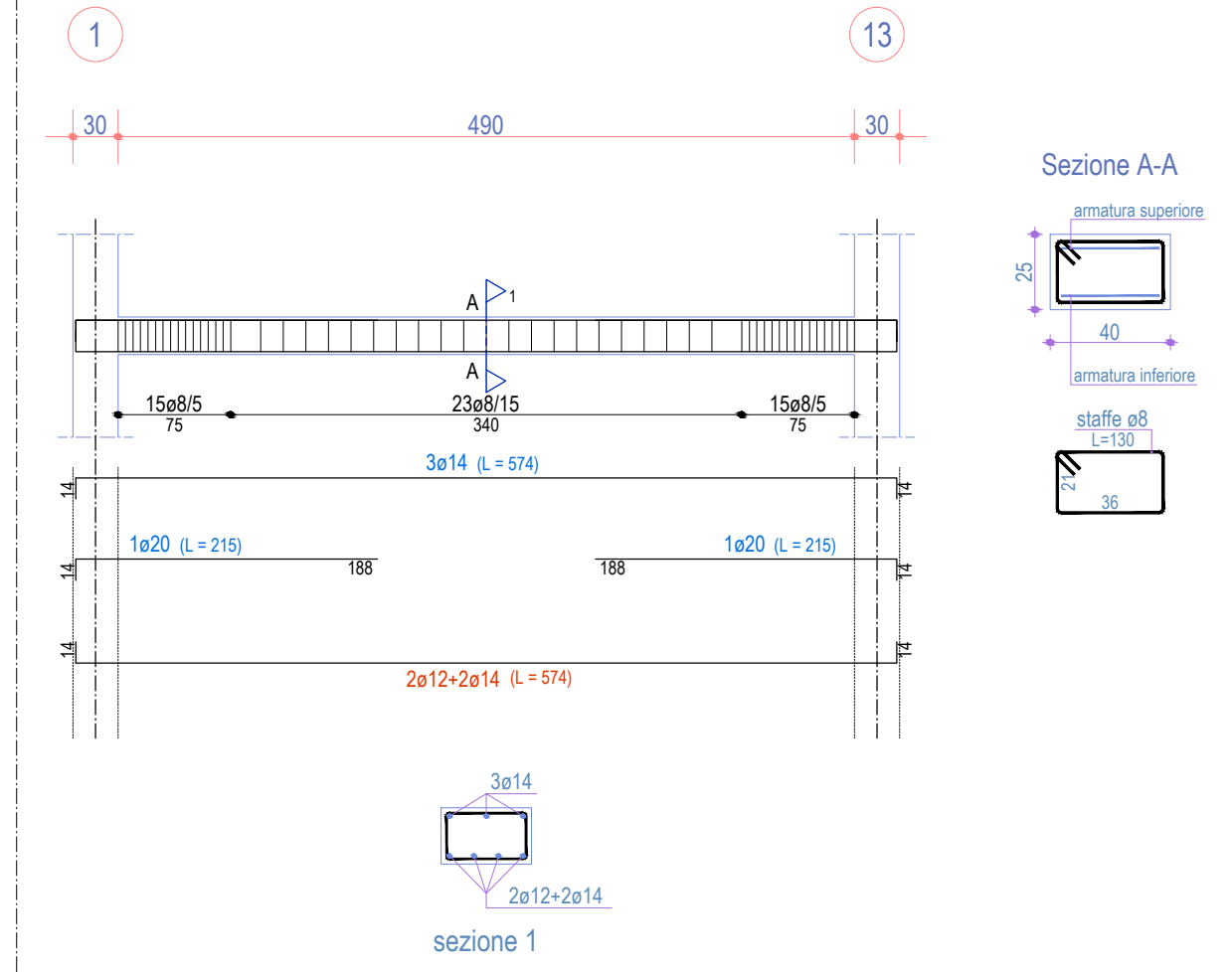

Scala: 1/50